

Nueva Revolución del Mercado del Arte: La Fotografía

Barcelona, 20 de Mayo de 2009- La Sala de Subastas Soler y Llach (calle Beethoven, 13, www.soleryllach.com) llevará a cabo la **subasta de fotografía histórica más completa realizada hasta la fecha en España**, el próximo 28 de Mayo, consistente en **fotografía de los siglos XIX y XX y contemporánea**.

La fotografía constituye uno de los más importantes valores refugio actuales del arte en España, debido a un mercado todavía incipiente en nuestro país. De hecho, los fotógrafos del siglo XX podrían considerarse los auténticos artistas de este período.

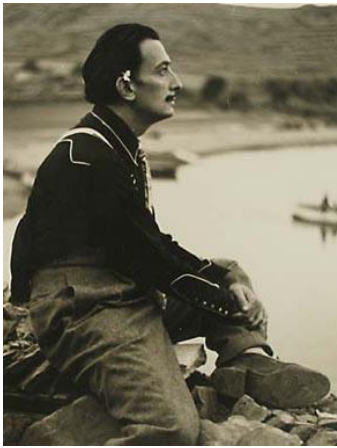

La subasta de Soler y LLach, contará con lotes pertenecientes a autores nacionales como internacionales de gran relevancia. Por un lado, las fotografías a la venta de autores españoles más representativos como **Catalá Roca, Joan Fontcoberta, Miserachs, Ouka Lele** etc

Por otro, también contará con obra perteneciente a fotógrafos internacionales de la talla de **Henri Cartier Bresson, Cecil Beaton, Robert Doisneau, Robert Capa, Thomas Ruff** o **Alfred Eisenstaed** entre otros.

La fotografía se revela como el arte de testimonio irremplazable de la historia de Cataluña. Entre las piezas más representativas, cabe destacar una selección de fotografías que reflejan la vida, costumbres y paisajes de la Barcelona histórica.

Un ejemplo de las mismas son las realizadas por Joan Martí (1832-10902), en la que aparecen **imágenes de la Plaza de la Boquería y del Liceo o del Patio del Hospital**; también, la foto de Antoni Esplugas (1852-1929) del **Gran Hotel Internacional** diseñado por **Lluís Domènech i Montaner**, situado en el Paseo de Colón, concebido para acoger a **2.000 visitantes de la Exposición Universal del Barcelona en 1888**, y derruido al finalizar la misma (*foto 1*). Así como otras vistas por el autor Audouard y Cia, del interior y exterior del mismo **Pabellón de Bellas Artes de esta Exposición**, anteriormente situado frente a los actuales juzgados del Paseo San Juan (*fotos 2 y 3*).

Siglo XX y la Gauche Divine:

También de **Francesc Catalá-Roca** (1922-1998), **primer fotógrafo en obtener el Premio Nacional de Artes Plásticas**, Entreacto en el Liceo, 1950, (*foto 4*) nos deja otra imagen de la **Barcelona burguesa, u otras más populares** de La rambla de Catalunya, o de la Plaça Nova, en un domingo de ramos de la década de los 60 (*foto 5*).

De **Xavier Miserachs** (1937-1998), cuyo trabajo, con una reminiscencia estilística neo-realista, es un **documental histórico de la represión económica española durante**



los 50's y 60's. Este nos mostró una Barcelona diferente con imágenes como la empleada para el libro *Los Cachorros*, en la que colaboró con Mario Vargas Llosa.

Por último, de **Colita**, considerada la **fotógrafa de la Gauche Divine** barcelonesa, también encontramos retratos de personajes como **Gabriel García Márquez, 1969**, (*foto 6*) o **Juan Marsé, 1970**, ambas firmadas.

Desde el punto de vista del personaje, mencionaremos otros retratos interesantes como son los de **Joan Miró**, 1950, por Joaquim Gomis, o el de el **Che Guevara**, 1963 o de **Pablo Picasso** por René Burri (1933), fotoreportero que colaboró con la agencia Magnum, y que ha publicado para la revista *Live* entre muchas otras (*foto 7*). Así como varias imágenes del **Dalí más íntimo de la década del los 50 y 60** en su estudio o en su Portlligat, realizadas por Ricard Sans, al que le unió una gran amistad (*foto 8*).

También interesante la **fotografía realizada por la musa y amante de Pablo Picasso, Dora Maar** (1907-1997) **del mercado de la Boquería en 1934**, durante su estancia en Barcelona para realizar una documentación de los barrios populares (*foto 9*).

Pocos años después, la misma Dora Maar documentará la creación del cuadro del Guernica.

La firma Soler y Llach, fundada en 1989, se especializa Fotografía, Historia Postal, Numismática, Libros antiguos, Carteles y Programas de cine.

Para más información puede contactar con:

Sandra Suell Iglesias / Eli Sigalés

Galería Comunicación

Aribau, 179, 3º, 1ª. 08036 Barcelona

tel. 93 528 5751

ssuell@galeriacomunicacion.com

www.galeriacomunicacion.com